Hier beginnt
Deine Zukunft
SARSTEDT

„Wir wissen, dass der Erfolg unserer Idee von den Möglichkeiten und Fähigkeiten der handelnden Mitarbeiter abhängig ist. Daher hat die individuelle Förderung unserer Ausbildungs- und Fachkräfte weltweit größte Bedeutung für uns.“

Dr. Oliver Pfannschmidt | Vorstand Produktion und Technik

Unser Team ist unsere Zukunft. Das war und ist ein Grundverständnis unseres Familienunternehmens.

Seit über 40 Jahren bilden wir erfolgreich aus; inzwischen in zwölf verschiedenen Berufen und mit aktuell über 70 Ausbildungsplätzen in unserer Region.

Wir sind bekannt für die Qualität und den Innovationsgrad unserer Produkte. Das gilt auch für unser hochmodernes Ausbildungszentrum.

Die individuelle Förderung und eine intensive Prüfungsvorbereitung sind selbstverständliche Bausteine unseres Ausbildungskonzepts. Damit schaffen wir den idealen Rahmen für Deine Entwicklung.

Unsere Ausbilder engagieren sich ehrenamtlich in den verschiedenen IHK-Prüfungsausschüssen. So wissen wir, was Dich erwartet.

Gerne ermöglichen wir Berufsfelderkundungen und Praktika. Für uns ein idealer Weg, sich gegenseitig kennenzulernen.

Was uns ausmacht?

Hier bist Du viel und kannst vieles werden:

Elektroniker* für Automatisierungstechnik ..... | 06
Elektroniker* für Betriebstechnik ..... | 07
Industriemechaniker* ..... | 08
Maschinen- und Anlagenführer* ..... | 09
Mechatroniker* ..... | 10
Kunststoff- und Kautschuktechnologe* ..... | 11
Werkzeugmechaniker* ..... | 12
Fachinformatiker* für Anwendungsentwicklung | 14
Fachinformatiker* für Systemintegration ..... | 15
Fachkraft für Lagerlogistik ..... | 16
Fachlagerist* ..... | 17
Industriekaufmann* ..... | 18
Ausbildung mit Verbundstudium ..... | 19

*(m/w/d)

SARSTEDT

Willkommen bei uns

Wir entwickeln, produzieren und vertreiben Geräte und Verbrauchsmaterial für Medizin und Wissenschaft. Weltweit sind wir als einer der führenden Anbieter dieser Branche anerkannt.

Seit der Gründung im Jahr 1961 sind wir kontinuierlich gewachsen und beschäftigen derzeit etwa 3.000 Mitarbeiter*. Unsere SARSTEDT-Gruppe mit Hauptsitz in Nümbrecht umfasst 36 Vertriebsgesellschaften sowie 15 Produktionsstätten in Europa, Australien, Nord- und Südamerika.

Bei uns entsteht der überwiegende Anteil unserer Produkte im eigenen Entwicklungszentrum. Annähernd 90 Prozent unserer Artikel stellen wir in eigenen Produktionswerken her und vertreiben diese weltweit. Wir stehen für umfangreiche Leistungen aus einer Hand – von der Idee bis zum Vertrieb; und das mit einem Höchstmaß an Qualität, Lieferfähigkeit und Produktsupport.

Fairness und Nachhaltigkeit gelten bei uns als Maßstäbe einer gelebten Unternehmenskultur, sowohl uns selbst, als auch unseren Kunden gegenüber. Zusammen mit dem Einsatz modernster Technologien gelingt es uns so, Ökonomie und Ökologie in Einklang zu bringen. Dabei haben wir immer das Ziel vor Augen, die weltweite Gesundheitsversorgung langfristig verbessern zu wollen.

* (m/w/d)

SARSTEDT

Elektroniker* für Automatisierungstechnik

Du bist begeistert davon, Technik zu automatisieren?

Als Elektroniker* für Automatisierungstechnik bist Du der Spezialist* für den Einsatz auf dem breiten Feld der Steuerungs-, Regelungs- und Antriebstechnik sowie im Programmieren von Automatisierungssystemen. Du automatisierst Maschinen und Anlagen mit der neuesten Technik. Dabei achtest Du auf die einschlägigen Vorschriften und Sicherheitsbestimmungen.

Du als Elektroniker* für Automatisierungstechnik:

- entwickelst Automatisierungslösungen, z.B. für die Produktions- und Fertigungsautomation sowie die Verfahrens- und Prozessautomation
- stellst Automatisierungsanlagen her, wartest diese und setzt defekte Anlagen instand
- installierst und parametrierst Antriebssysteme, Baugruppen der elektrischen Steuerungs- und Regelungstechnik, Betriebssysteme, Bussysteme und Netzwerke
- konfigurierst und programmierst Steuerungen
- übergibst die Systeme an die Nutzer und weist sie in die Bedienung ein

Facts

Dauer
3,5 Jahre

Standort
Oberberg (Nümbrecht)

Voraussetzungen
- Fachabitur oder Abitur
- Gute Kenntnisse in Mathematik und Physik
- Technisches Interesse

Perspektiven
- Industriemeister*
- Staatl. geprüfter Techniker*
- Bachelor/Master (z.B. Mechatronik)

* (m/w/d)

Elektroniker* für Betriebstechnik

Hast Du Spaß an Elektronik und programmierst Du gerne?

Als Elektroniker* für Betriebstechnik bist Du der Allroundspezialist* für den Einsatz in der Energieversorgung wie auch auf dem breiten Feld der Steuerungs-, Regelungs- und Antriebstechnik. Du nimmst Baugruppen und Systeme in Betrieb und programmierst diese mittels Software.

Du als Elektroniker* für Betriebstechnik:

- planst die Anlageneinrichtungen
- montierst und installierst Leitungsführungssysteme, Informations-, Energie- sowie allgemeine Versorgungsleitungen
- installierst und richtest Maschinen und Antriebssysteme ein
- baust Schaltgeräte und Automatisierungssysteme zusammen und verdrahtest diese
- programmierst und konfigurierst Steuerungssysteme
- führst Inbetriebnahmen von Anlagen und Maschinen durch und prüfst diese dabei auf Funktion und Sicherheit

Facts

Dauer
3,5 Jahre

Standort
Oberberg (Nümbrecht)

Voraussetzungen
- Mittlere Reife oder guter Hauptschulabschluss
- Gute Kenntnisse in Mathematik und Physik
- Technisches Interesse

Perspektiven
- Industriemeister*
  - Staatl. geprüfter Techniker*
  - Bachelor/Master (z.B. Elektrotechnik)

* (m/w/d)

SARSTEDT

Industriemechaniker*

Möchtest Du gerne im Team technische Bauteile konstruieren, bauen und montieren?

Als Industriemechaniker* bist Du der Profi, wenn es heißt, laut Konstruktionszeichnungen für die Montage- und Funktionsprüfung der Maschine verantwortlich zu sein. Du führst die Instandhaltung und Wartung an Maschinen sowie Systemen mit pneumatischen und hydraulischen Komponenten durch.

Du als Industriemechaniker*:

- organisierst Fertigungs- oder Herstellungsabläufe und kontrollierst diese
- kontrollierst und dokumentierst Instandhaltungs- und Montagearbeiten und berücksichtigst betriebliche Qualitätsmanagementsysteme
- stellst Bauteile und Baugruppen her und montierst sie
- setzt technische Systeme instand
- behebst Fehler und deren Ursache in technischen Systemen und dokumentierst sie
- übergibst technische Systeme an Produktionsbereiche und weist Mitarbeiter in die Anlage ein
- stellst die Betriebsfähigkeit von technischen Systemen sicher

Facts

Dauer
3,5 Jahre

Standort
Oberberg (Nümbrecht)

Voraussetzungen
- Mittlere Reife oder guter Hauptschulabschluss
- Gute Kenntnisse in Mathematik und Physik
- Technisches Interesse

Perspektiven
- Industriemeister*
- Staatl. geprüfter Techniker*
- Bachelor/Master (z.B. Maschinenbau)

* (m/w/d)

Maschinen- und Anlagenführer*

Interessierst Du Dich für Technik und Produktionsmaschinen?

Als Maschinen- und Anlagenführer bist Du Dreh- und Angelpunkt für die Produktionsanlagen und Fertigungsmaschinen. Nach Einrichtung der Maschinen nimmst Du sie in Betrieb und bedienst sie. Durch das Einstellen und Optimieren von Prozessdaten an unseren Maschinen und Anlagen sorgst Du für die höchstmögliche Prozesssicherheit bei der Herstellung der SARSTEDT-Qualitätsprodukte.

Du als Maschinen- und Anlagenführer*:

- planst und steuerst Arbeitsabläufe, kontrollierst und bewertest das Ergebnis
- führst Rüst- und Umrüstarbeiten an Maschinen und Anlagen durch
- analysierst die Ursachen von Störungen und Abweichungen, um sie zu beheben
- stellst die Betriebsbereitschaft durch Wartung und Inspizieren der Anlagen sicher
- überwachst die Produktions- und Auftragsverläufe in der digitalen Betriebsdatenerfassung
- prüfst das Arbeitsergebnis auf Qualität

Facts

Dauer
2 Jahre

Standort
Oberberg (Nümbrecht), Rheinbach

Voraussetzungen
- Mittlere Reife oder guter Hauptschulabschluss
- Gute Kenntnisse in Mathematik und Physik
- Technisches Interesse

Perspektiven
- Verkürzte Ausbildung zum Kunststoff- und Kautschuktechnologen* (1 Jahr), Industriemechaniker* (1,5 Jahre) oder Werkzeugmechaniker* (1,5 Jahre)

* (m/w/d)

SARSTEDT

Mechatroniker*

Begeisterst Du Dich für Elektronik und Mechanik?

Als Mechatroniker* arbeitest Du im Bereich der Mechanik, Elektrotechnik, Pneumatik und Hydraulik. Es ist unter anderem Deine Aufgabe, Hard- und Softwarekomponenten zu installieren, um hochtechnologische Maschinensysteme herzustellen, zu programmieren und zu warten.

Du als Mechatroniker*:

- planst und steuerst Arbeitsabläufe, kontrollierst und beurteilst Arbeitsergebnisse
- bearbeitest mechanische Teile und baust Baugruppen und Komponenten zu mechatronischen Systemen zusammen
- installierst elektrische Baugruppen und Komponenten
- kontrollierst, erweiterst und optimierst mechatronische Komponenten der Steuerungstechnik
- installierst pneumatische, elektropneumatische, hydraulische und mechanische Antriebssysteme
- programmierst und konfigurierst Steuerungssysteme
- führst Inbetriebnahmen von Anlagen und Maschinen durch und prüfst diese dabei auf Funktion und Sicherheit

Facts

Dauer
3,5 Jahre

Standort
Oberberg (Nümbrecht), Rheinbach, Hemer

Voraussetzungen
- Mittlere Reife oder guter Hauptschulabschluss
- Gute Kenntnisse in Mathematik und Physik
- Technisches Interesse

Perspektiven
- Industriemeister*
- Staatl. geprüfter Techniker*
- Bachelor/Master (z.B. Mechatronik)

* (m/w/d)

Kunststoff- und Kautschuktechnologe *

Bringst Du analytisches Denken mit? Interessierst Du Dich für Produktionsprozesse?

Als Spezialist* an der Spritzgießmaschine setzt Du Dein Fingerspitzengefühl ein. Du sorgst bei der Abstimmung zwischen Kunststoff, Spritzgießwerkzeug und Maschinenprogrammierung für die höchstmögliche Prozesssicherheit bei der Herstellung der SARSTEDT-Qualitätsprodukte.

Du als Kunststoff- und Kautschuktechnologe*:

- erstellst technische Unterlagen und wendest diese an
- planst und steuerst Arbeitsabläufe, kontrollierst und bewertest das Ergebnis
- programmierst und optimierst Maschinen und Fertigungsprozesse
- prüfst das Arbeitsergebnis auf Qualität

Facts

Dauer
3 Jahre

Standort
Oberberg (Nümbrecht), Rheinbach, Hemer

Voraussetzungen
- Mittlere Reife oder guter Hauptschulabschluss
- Gute Kenntnisse in Mathematik und Physik
- Technisches Interesse

Perspektiven
- Industriemeister*
- Staatl. geprüfter Techniker*
- Bachelor/Master (z.B. Kunststofftechnik)

* (m/w/d)

SARSTEDT

Werkzeugmechaniker*

Arbeitest Du gerne mit Liebe zum Detail?

Als Spezialist* bist Du für die Herstellung und Instandhaltung von Spritzgieß-Werkzeugen verantwortlich. Du erstellst mittels Software Zerspanungsprogramme für computergesteuerte (CNC) Werkzeugmaschinen mit einer Präzision auf den tausendstel Millimeter genau.

Du als Werkzeugmechaniker*:

- planst und steuerst Arbeitsabläufe
- kontrollierst, beurteilst und dokumentierst Arbeitsergebnisse
- fertigst mit Werkzeugen und Maschinen Einzelteile aus unterschiedlichen Werkstoffen
- programmierst und bedienst Werkzeugmaschinen
- stellst insbesondere Spritzgießwerkzeuge her
- fügst Bauteile und Baugruppen zu Spritzgießwerkzeugen zusammen

Facts

Dauer
3,5 Jahre

Standort
Oberberg (Nümbrecht), Rheinbach, Hemer

Voraussetzungen
- Mittlere Reife oder guter Hauptschulabschluss
- Gute Kenntnisse in Mathematik und Physik
- Technisches Interesse
- Genaues Arbeiten

Perspektiven
- Industriemeister*
- Staatl. geprüfter Techniker*
- Bachelor/Master (z.B. Maschinenbau)

* (m/w/d)

Unsere Story für Dich

Mehr sein als ein Azubi

Wir sind die Auszubildenden des zweiten Lehrjahres hier bei SARSTEDT und haben uns alle genau die Fragen gestellt, die Dich gerade beschäftigen.

Was soll eigentlich aus meiner Zukunft werden? Was will ich wirklich machen und wie weiß ich, ob meine Entscheidung die Richtige sein wird? Bei SARSTEDT sind wir Teil eines weltweiten Familienunternehmens mit unterschiedlichsten Produkten und Lösungen für die Medizintechnik.

Mit der Zeit haben wir immer mehr gelernt, worum es bei unseren Aufgaben wirklich geht, denn die S-Monovette® als Blutentnahmesystem spielt in der Medizin eine große Rolle. Hinter unseren Produkten steht der Gedanke, wirklich Gutes tun zu wollen. Hierfür arbeiten wir täglich in einer gemeinsamen Verantwortung. Innerhalb Deiner Ausbildung wirst Du sofort als Teil des Teams in die Prozesse integriert.

Hier kannst Du noch zwei beispielhafte Aussagen von Azubis lesen, die ihren Weg in unserem Unternehmen nach der Ausbildung erfolgreich fortgesetzt haben.

Christian, 26 Jahre

„Nach erfolgreichem Abschluss meiner Ausbildung zum Industriekaufmann habe ich ein berufsbegleitendes Studium zum Bachelor of Arts Business Administration absolviert, während ich in Teilzeit in der Einkaufsabteilung tätig war. Dabei wurde ich firmenseitig sehr gut unterstützt. In direktem Anschluss habe ich die Stelle des Supplier Quality Engineer im Einkauf übernommen. Zusammen mit dem Qualitätsmanagement sorge ich für die Einführung und Einhaltung normengerechter Prozesse und der entsprechenden Dokumentation im Einkauf. Dazu gehören ebenfalls lieferantenbezogene Prozesse, z.B. die Auditierung unserer Lieferanten. Mein jetziger Aufgabenbereich ist aufgrund verschiedener interner Schnittstellen, aber auch diverser Geschäftsreisen sehr abwechslungsreich und interessant.“

Tim, 22 Jahre

„Bereits während meiner Ausbildung zum Mechatroniker wurde ich sehr gut in den Betrieb integriert und konnte alle technischen Bereiche kennenlernen. Nach Abschluss der Ausbildung war ich zunächst in der Instandhaltung tätig. Mittlerweile habe ich mich intern weiterentwickelt und das Facility Management übernommen. Ich freue mich besonders auf die Aufgaben in der neuen Verwaltung, in der später Bereiche wie Vertrieb, Marketing, Werbung und auch unser neues Betriebsrestaurant beheimatet sind.“

Wir freuen uns auf Dich!
Deine Azubis

SARSTEDT

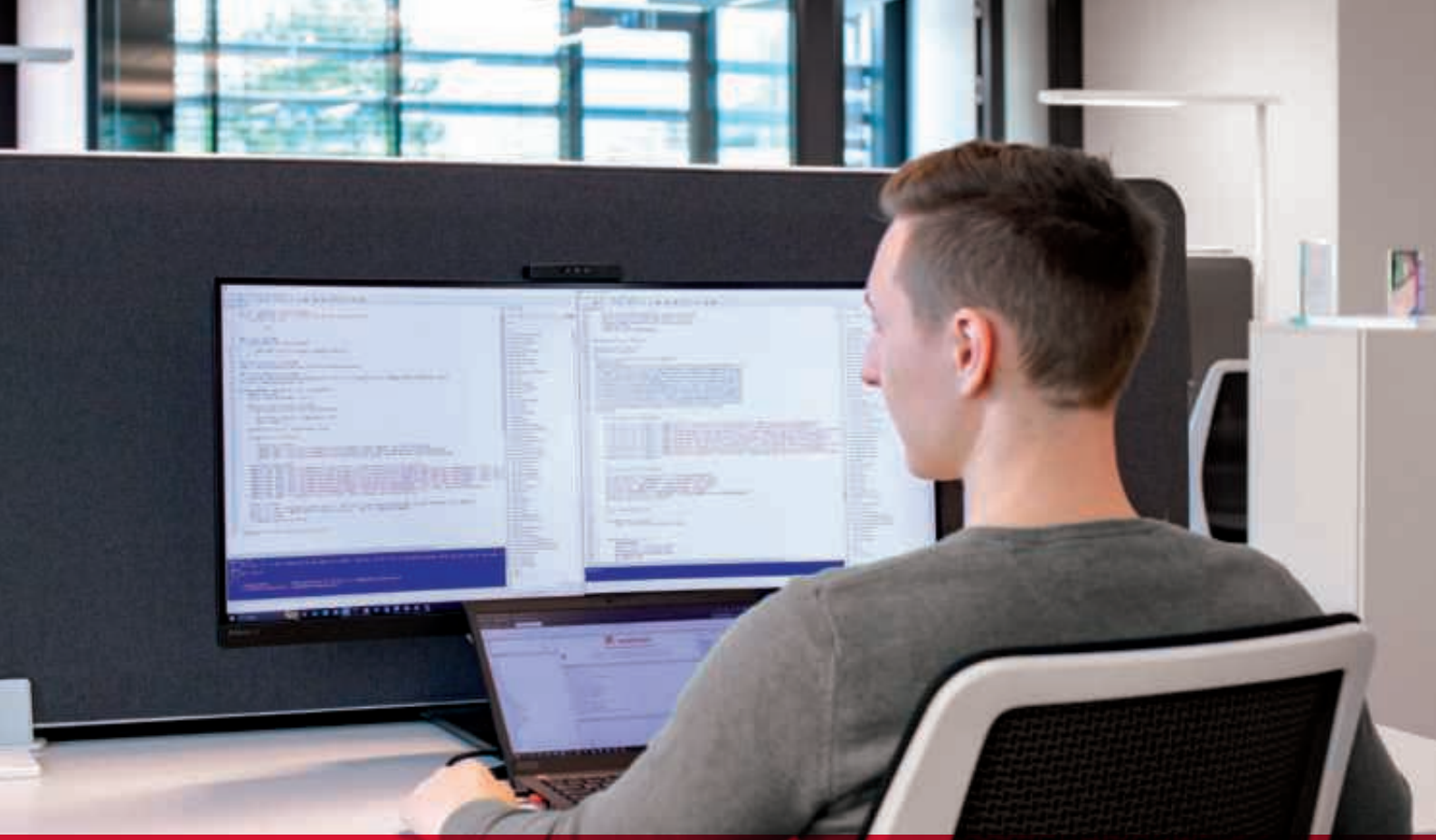

Fachinformatiker* für Anwendungsentwicklung

Liegen Dir Softwarentwicklung und der Austausch mit Kunden, für die in der IT eigene Software entwickelt wird?

Als Fachinformatiker* der Fachrichtung Anwendungsentwicklung planst und entwickelst Du Software auf Basis der Anforderungen unserer internen Kunden, z.B. anderen Abteilungen. Du analysierst die Anforderungen der Fachabteilungen und entwickelst neue Software. Vorhandene Software analysierst Du und erweiterst sie nach vorgegebenen Anforderungen.

Du als Fachinformatiker* für Anwendungsentwicklung:

- setzt die Anforderungen der Fachabteilungen in selbst entwickelten Softwareanwendungen um
- stellst durch Tests sicher, dass die Qualität und Fehlerfreiheit der Software gegeben ist
- beschreibst die Funktionen der Software in einer Entwickler- und User-Dokumentation
- berätst und schulst die Anwender bei der Nutzung der Software
- erweiterst vorhandene Software bei Bedarf, damit sie neue Anforderungen erfüllen kann

Facts

Dauer
2,5 Jahre

Standort
Oberberg (Nümbrecht)

Voraussetzungen
- Höhere Handelsschule oder Abitur
- Gutes Englisch
- Interesse an Betriebswirtschaft
- Interesse an Programmiersprachen sowie an Informatik
- Interesse an IT-Technik
- Kommunikationsbereitschaft
- Eigeninitiative

Perspektiven
- Fachwirt*
- Fachkaufmann*
- Betriebswirt*
- Bachelor/Master (z.B. Informatik)
- IT-Spezialist*

* (m/w/d)

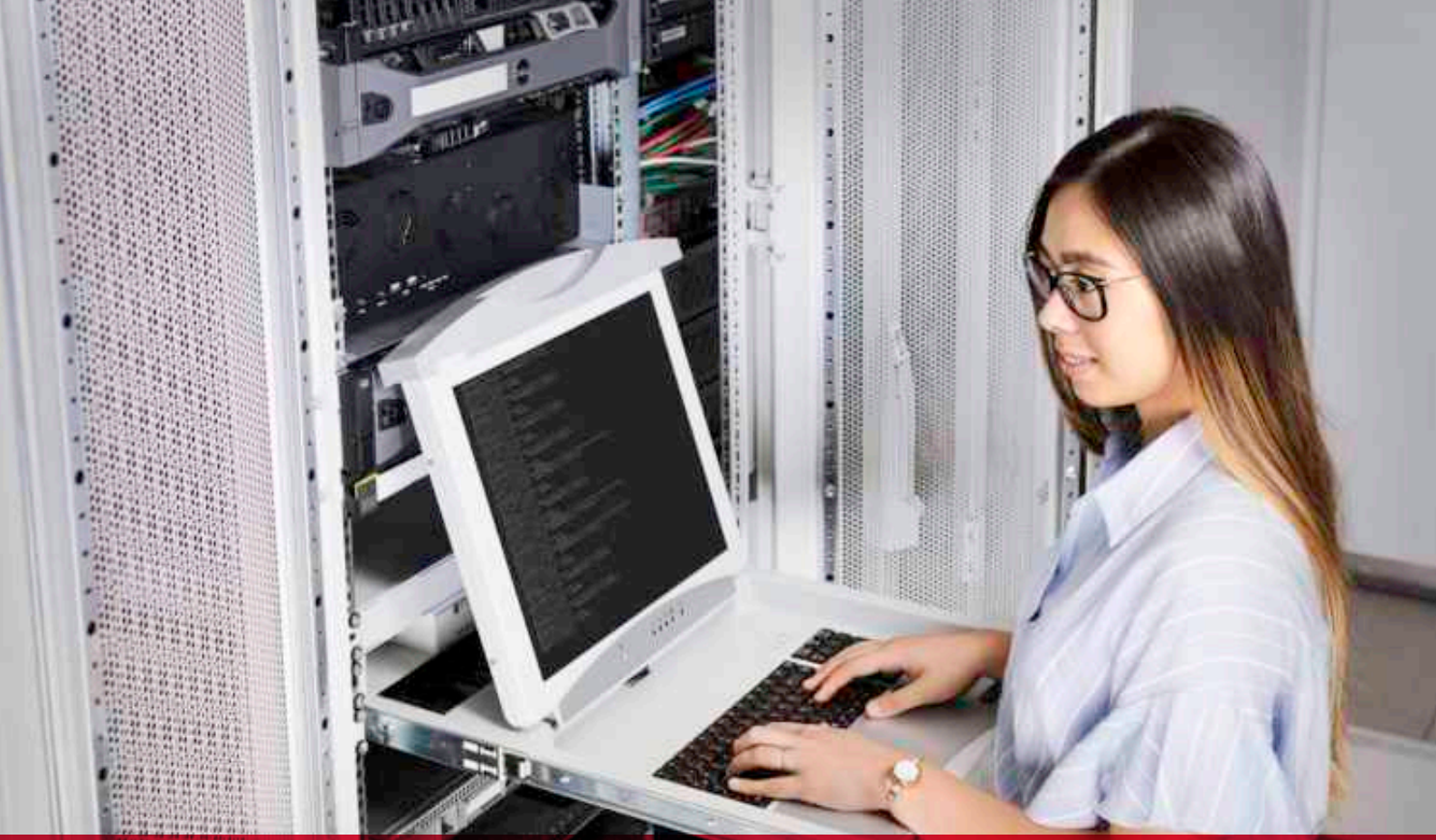

Fachinformatiker* für Systemintegration

Liegen Dir informations- und kommunikationstechnische Aufgaben im Bereich IT?

Als Fachinformatiker* der Fachrichtung Systemintegration planst, konfigurierst und administrierst Du IT-Systeme. Du analysierst IT-spezifische Störungen und führst eine Lösung herbei. Als Dienstleister im eigenen Haus oder beim Kunden richtest Du diese Systeme entsprechend den Kundenanforderungen ein und betreibst bzw. verwaltest diese.

Du als Fachinformatiker* für Systemintegration:

- grenzt bei auftretenden Störungen die Fehler systematisch und unter Einsatz von Experten- und Diagnosesystemen ein und behebst diese
- löst Anwendungs- und Systemprobleme
- berätst Anwender bei Auswahl und Einsatz der Geräte
- erstellst Systemdokumentationen und führst Schulungen für die Benutzer durch
- berätst und unterstützt die verschiedenen Abteilungen bei diversen IT-Problemstellungen

Facts

Dauer
2,5 Jahre

Standort
Oberberg (Nümbrecht)

Voraussetzungen
- Höhere Handelsschule oder Abitur
- Gutes Englisch
- Interesse an Betriebswirtschaft
- Interesse an IT-Technik
- Interesse an Informatik, sowie Programmiersprachen
- Kommunikationsbereitschaft
- Eigeninitiative

Perspektiven
- Fachwirt*
- Fachkaufmann*
- Betriebswirt*
- Bachelor/Master (z.B. Informatik)
- IT-Spezialist*

* (m/w/d)

SARSTEDT

Fachkraft für Lagerlogistik

Bist Du ein Organisationstalent?

Als Fachkraft für Lagerlogistik gehört von der Warenannahme über die richtige Lagertechnik bis hin zur optimalen Transportverpackung und Versandart alles zu Deinem Verantwortungsbereich.

Du als Fachkraft für Lagerlogistik:

- nimmst die Waren an und prüfst sie auf Vollständigkeit und Unversehrtheit
- lagerst Ware ein und berücksichtigst dabei verschiedenste Kriterien
- stellst Lieferungen für den Versand zusammen und erstellst die Begleitpapiere
- beladst LKW oder Container und sicherst die Fracht
- kontrollierst den Lagerbestand und führst die Inventur durch
- optimierst die logistischen Prozesse

Facts

Dauer
3 Jahre

Standort
Oberberg (Nümbrecht) / Rheinbach

Voraussetzungen
- Mittlere Reife oder guter Hauptschulabschluss
- Interesse an prüfenden und kontrollierenden Tätigkeiten sowie am Planen und Organisieren

Perspektiven
- Logistikmeister*
- Technischer Fachwirt*
- Technischer Betriebswirt*
- Bachelor/Master (z.B. Logistik)

* (m/w/d)

Fachlagerist*

Bist Du zuverlässig und möchtest der Lotse im Warenbewegungsprozess sein?

Als Fachlagerist* gehört es zu Deinem Aufgabengebiet, Liefersendungen exakt zusammen zu stellen, richtig zu verpacken und die entsprechenden Begleitpapiere zu erstellen.

Du als Fachlagerist*:

- nimmst die Waren an und prüfst sie auf Vollständigkeit und Unversehrtheit
- lagerst Waren ein und berücksichtigst dabei verschiedenste Kriterien
- stellst Lieferungen für den Versand zusammen und verpackst diese
- kontrollierst den Lagerbestand und führst die Inventur durch
- beladst LKW oder Container und sicherst die Fracht

Facts

Dauer
2 Jahre

Standort
Oberberg (Nümbrecht)

Voraussetzungen
- Mittlere Reife oder guter Hauptschulabschluss
- Interesse an prüfenden und kontrollierenden Tätigkeiten sowie am Planen und Organisieren

Perspektiven
- Verkürzte Ausbildung zur Fachkraft für Lagerlogistik (Dauer: 1 Jahr)

* (m/w/d)

SARSTEDT

Industriekaufmann*

Arbeitest Du gerne im Team und bringst organisatorische Fähigkeiten und kaufmännisches Denken mit?

Als Industriekaufmann* bist Du in den verschiedenen Abteilungen tätig. Von der Materialbeschaffung bis hin zum Verkauf bist Du verwaltend, rechnend und planend im Einsatz. Du sorgst unter anderem dafür, dass in der Produktion gearbeitet werden kann. Bei uns lernst Du als kaufmännisches Allroundtalent den gesamten betriebswirtschaftlichen Prozess und somit einen der vielseitigsten Berufe überhaupt kennen.

Du als Industriekaufmann*:

- befasst Dich im Unternehmen mit kaufmännisch-betriebswirtschaftlichen Aufgaben wie Beschaffung, Vertrieb und Marketing, Personal- sowie Finanz- und Rechnungswesen
- hast Kunden- oder Lieferantenkontakt und kommunizierst mit diesen ggf. in verschiedenen Sprachen
- arbeitest sowohl einzeln als auch im Team und unterstützt die Fachabteilungen

Facts

Dauer
2,5 Jahre

Standort
Oberberg (Nümbrecht)

Voraussetzungen
- Höhere Handelsschule oder Abitur
- Interesse an Betriebswirtschaft
- Gute Englischkenntnisse

Perspektiven
- Fachwirt*
- Fachkaufmann*
- Betriebswirt*
- Bachelor/Master (z.B. Business Administration)

* (m/w/d)

Ausbildung mit Verbundstudium

Du möchtest studieren und gleichzeitig in Deine berufliche Laufbahn starten?

Das Verbundstudium ist ein duales Studienmodell, das die Berufsausbildung in einem Unternehmen mit einem parallel laufenden Studium an einer Hochschule verbindet. Eine ideal abgestimmte Kombination aus Selbstlern- und Präsenzphasen ermöglicht Dir dabei einen anwendungsorientierten Wissenstransfer, den Du direkt in Deinem beruflichen Alltag anwenden kannst.

An unserem Standort in Nümbrecht besteht in den folgenden Berufen die Möglichkeit, Deine Ausbildung mit einem Verbundstudium zu kombinieren:

Ausbildung: Elektroniker für Automatisierungstechnik*, Elektroniker für Betriebstechnik*, Industriemechaniker*, Mechatroniker*, Kunststoff- und Kautschuktechnologe*, Werkzeugmechaniker*
Mögliches Vebundstudium: Elektrotechnik, Kunststofftechnik, Maschinenbau, Mechatronik oder Wirtschaftsingenieurwesen

Interessiert? Hier erfährst Du mehr über Deine Möglichkeiten.
Im Rahmen des Verbundstudiums arbeiten wir mit der Fachhochschule Südwestfalen zusammen. Nähere Informationen rund um das Studium und die Vereinbarung mit Deinem beruflichen Alltag findest Du direkt auf der Website unseres Hochschulpartners: www.fh-swf.de

Facts

Regelstudienzeit
9 Semester, davon Ausbildungsdauer die ersten 2,5–3,5 Jahre je nach Beruf

Studienort
abhängig von Studienschwerpunkt

Voraussetzungen
Fachabitur oder Abitur

Perspektiven
- Master

Sonstiges
- Studium besteht aus Präsenz- und Selbstlernphasen (z.B. E-Learning)

* (m/w/d)

SARSTEDT

Foto: Thilo Schmülgen

Hier bist Du viel

Als Mitglied in unserem Team bist Du ein wertvoller Teil unserer Zukunftsgeschichte. Wir fühlen uns in der Verantwortung eines Familienunternehmens verpflichtet, über unseren Geschäftszweck hinaus zum Nutzen der Gesellschaft zu handeln. Und das fängt bei Dir und Deinen Rahmenbedingungen an. Es ist uns wichtig, dass Du Dich wohlfühlst, weshalb wir regelmäßig versuchen, Angebote auch abseits Deines Berufsalltags zu schaffen.

Ein Beispiel hierfür ist der jährliche SOCIAL DAY, an dem Du Dich im Team an sozialen Projekten unserer Region engagierst. Hier geht es nicht um die üblichen Inhalte Deiner Ausbildung, sondern vielmehr um eine Idee, die besser nicht zu unseren Werten passen könnte.
Von Menschen für Menschen – genau das sind wir.

Natürlich darf auch unsere AZUBI-PARTY nicht fehlen. Einmal im Jahr wird unser Casino für einen Abend zweckentfremdet und zum Gesellschaftsraum für die wichtigsten Teammitglieder unserer Zukunft gemacht. Erst ehren wir offiziell alle Prüflinge und dann gehört der Abend ganz Euch.

Sei gespannt, was da kommt!

Weitere zusätzliche Angebote *

Bowling-Abend

Eine ruhige Kugel schieben? Nicht bei uns! An einem gemeinsamen Bowling-Abend in den Sommerferien haben unsere Auszubildenden aus Rommelsdorf sowie aus den Werken Hemer und Rheinbach die Möglichkeit, sich untereinander kennenzulernen und einen tollen Abend zu verbringen.

Überbetriebliche Ausbildung

Während der Ausbildung erhalten unsere Auszubildenden aus den Werken Hemer und Rheinbach die Möglichkeit, unseren Hauptstandort in Nümbrecht-Rommelsdorf kennenzulernen. In den Oster-, Sommer- und Herbstferien verbringen sie jeweils eine Woche in unserer Ausbildungsabteilung. Die Aufenthalte dienen nicht nur der Prüfungsvorbereitung sowie der Vertiefung von Ausbildungsinhalten, sondern auch dem Austausch mit den anderen Azubis.

Auslandsaufenthalt

Sehr gute Leistungen in den Abschlussprüfungen werden bei uns belohnt! Nach Abschluss Deiner Ausbildung mit der Note 1 erhältst Du die Möglichkeit, einen vierwöchigen Auslandsaufenthalt z. B. an unserem Standort in den USA zu absolvieren. Hier wartet eine aufregende Zeit mit spannenden Herausforderungen auf Dich.

Wertgutschein

Doch nicht nur herausragende Leistungen werden belohnt. Jeder Azubi genießt eine hohe Wertschätzung bei uns. So erhältst Du nach erfolgreichem Abschluss Deiner Ausbildung einen Wertgutschein als Belohnung für Deine Leistungen.

Fahrsicherheitstraining

Deine Sicherheit im Straßenverkehr ist uns wichtig! Daher erhältst Du die Möglichkeit, an einem ADAC Fahrsicherheitstraining für „Junge Fahrer*“ teilzunehmen.

Betriebliche Krankenzusatzversicherung

Als einer der weltweit führenden Anbieter für Geräte und Verbrauchsmaterial für die Medizin und Wissenschaft ist uns Deine Gesundheit besonders wichtig. Daher erhältst Du alle zwei Jahre individuelle, auf Dein Alter abgestimmte Vorsorgeuntersuchungen, die über den gesetzlichen Versicherungsschutz hinausgehen.

* (m/w/d)

SARSTEDT

Und mehr geht immer

Persönliche Unterstützung und kontinuierliche Entwicklungsmaßnahmen haben unseren bisherigen Erfolg geprägt. Neben der permanenten Chance auf bedarfsgerechte Zusatzqualifizierungen ergibt sich für unser Team ständig eine Vielzahl interessanter und abwechslungsreicher Perspektiven. Auch in Zukunft kannst Du Dich bei uns noch stärker machen; und das in einem internationalen Umfeld.

Dich erwartet

- Eine besondere Ausbildungsqualität mit unmittelbarem Bezug zu echten Projekten.
- Eine beständige und gleichzeitig spannende Branche mit täglich neuen Herausforderungen.
- Ein weltweites Netzwerk unserer Gruppe mit internationalen Aufenthalten und Entwicklungsmöglichkeiten.
- Eine Sauberkeit und Reinheit am Arbeitsplatz, die nicht nur unsere Produkte zum Strahlen bringt.
- Ein Team, das unsere Werte mit Begeisterung lebt.

Wenn Du einen ersten Einblick in unsere Ausbildungsabteilung erhalten möchtest, schau dir über den folgenden QR-Code unser Ausbildungsvideo an.

Das ist SARSTEDT

Wir sind ECHT gut

Schon immer wollen wir echte Mehrwerte für die Gesellschaft schaffen – das tun wir aus Überzeugung auch über unseren Geschäftszweck hinaus.

Wir sind NAHBAR für Alle

Bei uns steht der Mensch im Fokus – nur der Austausch auf Augenhöhe macht uns so stark.

Wir sind OFFEN für Neues

Innovation geht nur mit Mut und dem ständigen Blick über den Tellerrand – Bewährtes darf hier gerne in Frage gestellt werden und neue Ideen sind herzlich willkommen.

Wir sind GRENZENLOS vernetzt

Unsere Gruppe agiert weltweit – als Team erfüllen wir die Wünsche der internationalen Märkte.

Wir sind OBERBERG von ganzem Herzen

Wir sind stolz auf unsere Wurzeln, die uns schon seit 1961 sehr geprägt haben – wir gehören hierher und denken global aus Nümbrecht heraus.

Du möchtest uns kennenlernen?
Alle Informationen zu unseren aktuellen Ausbildungsangeboten und Bewerbungsverfahren findest Du in unserem Karriereportal.

Schau vorbei und bewirb Dich unter:
sarstedt.com/ausbildung

AUSGEZEICHNETER AUSBILDUNGSBETRIEB
AZUBI-GEPRÜFT
2024

SARSTEDT AG & Co. KG
Postfach 12 20 • D-51582 Nümbrecht
Telefon: +49 2293 305 0 • Telefax: +49 2293 305 3450
personal@sarstedt.com • www.sarstedt.com

BRO_10_835_0400_100_NF